

馬偕學校財團法人馬偕醫學院校園登革熱防治管理辦法

104 年 3 月 30 擬訂

104 年 4 月 22 日 103 學年度第 30 次行政主管會議通過

108 年 10 月 23 日由校務會議授權統一修改學校全銜

第一條 為維護校園衛生管理，消除病媒蚊孳生源，並加強登革熱防治知能之教育宣導，阻斷本土登革熱在校園發生，俾使校園傳染疫情有效防範，特訂定「馬偕學校財團法人馬偕醫學院校園登革熱防治管理辦法」（以下簡稱本辦法）。

第二條 登革熱為第二類法定傳染病，本校如於校園中發現應於 24 小時內完成通報。

第三條 為有效防範校園登革熱疫情出現，總務處應派員每週進行校園登革熱防治巡檢，並不定期進行校園環境稽查，清除積水容器，消除登革熱病媒蚊孳生源，並於每年登革熱流行期間加強環境稽查，配合衛生、環境保護機關要求落實登革熱防疫及監控措施，定期施作噴藥消毒，因天候因素無法如期消毒，得以微調施作時間。校園登革熱自我檢查表詳見附件一。

第四條 為加強登革熱防治知能之教育宣導，學務處衛生保健組應於校園公佈欄、網站等不定期張貼衛教資訊。

第五條 如發現教職員工生出現發燒、頭痛、肌肉痛、關節痛、後眼窩痛、皮膚出疹等疑似登革熱症狀者，學務處衛生保健組應協助就醫，各單位依校園疑似登革熱個案處理流程執行之，處理流程如附件二。

第六條 本辦法經行政會議通過後施行，修正時亦同。

附件一

馬偕學校財團法人馬偕醫學院清除登革熱病媒蚊自我檢查表

檢查日期: ___年___月___日 檢查人員: _____ 責任區域: _____

一、辦公室、外周圍是否有下列堆置廢棄的容器或雜物？			
1.空瓶、空罐	有 <input type="checkbox"/> 無 <input type="checkbox"/>	這些堆置廢棄物是否已清除(若未清除請馬上動手清除)。	是 <input type="checkbox"/> 否 <input type="checkbox"/>
2.甕、壺、鍋(陶瓷水缸等)	有 <input type="checkbox"/> 無 <input type="checkbox"/>		是 <input type="checkbox"/> 否 <input type="checkbox"/>
3.杯子、碟子、盤子、碗	有 <input type="checkbox"/> 無 <input type="checkbox"/>		是 <input type="checkbox"/> 否 <input type="checkbox"/>
4.空保麗龍製品或空塑膠製品	有 <input type="checkbox"/> 無 <input type="checkbox"/>		是 <input type="checkbox"/> 否 <input type="checkbox"/>
5.桶子(木桶、鐵桶、塑膠桶)	有 <input type="checkbox"/> 無 <input type="checkbox"/>		是 <input type="checkbox"/> 否 <input type="checkbox"/>
6.椰子殼	有 <input type="checkbox"/> 無 <input type="checkbox"/>		是 <input type="checkbox"/> 否 <input type="checkbox"/>
7.廢輪胎	有 <input type="checkbox"/> 無 <input type="checkbox"/>		是 <input type="checkbox"/> 否 <input type="checkbox"/>
8.其他(任何廢棄的容器、雜物)	有 <input type="checkbox"/> 無 <input type="checkbox"/>		是 <input type="checkbox"/> 否 <input type="checkbox"/>
二、辦公室內外是否有：		這些(積水)容器是否已洗刷乾淨*	
1.花盆、花瓶、插水生植物容器等	有 <input type="checkbox"/> 無 <input type="checkbox"/>	是否一週換水一次，並洗刷乾淨	是 <input type="checkbox"/> 否 <input type="checkbox"/>
2.花盆底盤或盆栽植物底盤(底盤需移除)	有 <input type="checkbox"/> 無 <input type="checkbox"/>	是否一週倒水一次？	
3.貯水容器(水缸、貯水槽、陶甕、水桶及其他積水容器如冷卻水塔)	有 <input type="checkbox"/> 無 <input type="checkbox"/>	是否有加蓋密封？	是 <input type="checkbox"/> 否 <input type="checkbox"/>
4.積水的地下室	有 <input type="checkbox"/> 無 <input type="checkbox"/>	是否洗刷乾淨或清除？	是 <input type="checkbox"/> 否 <input type="checkbox"/>
5.屋頂置放輪胎、排水管及遮陽棚、車棚排水管	有 <input type="checkbox"/> 無 <input type="checkbox"/>	是否洗刷乾淨或清除？	是 <input type="checkbox"/> 否 <input type="checkbox"/>
6.冰箱除霜底盤(水盤)	有 <input type="checkbox"/> 無 <input type="checkbox"/>	是否一週倒水一次？	是 <input type="checkbox"/> 否 <input type="checkbox"/>
7.阻塞水溝	有 <input type="checkbox"/> 無 <input type="checkbox"/>	是否一週清除一次？	是 <input type="checkbox"/> 否 <input type="checkbox"/>
8.檢查紗窗、紗門是否有破洞處	有 <input type="checkbox"/> 無 <input type="checkbox"/>		是 <input type="checkbox"/> 否 <input type="checkbox"/>
9.其他日常用容器或戶外積水容器(有積水處如竹筒、樹洞等)	有 <input type="checkbox"/> 無 <input type="checkbox"/>	是否以土填滿並種小花等植物	是 <input type="checkbox"/> 否 <input type="checkbox"/>

～～為有效消滅登革熱，請立即動手清除孳生源～～

馬偕學校財團法人馬偕醫學院校園疑似登革熱個案處理流程

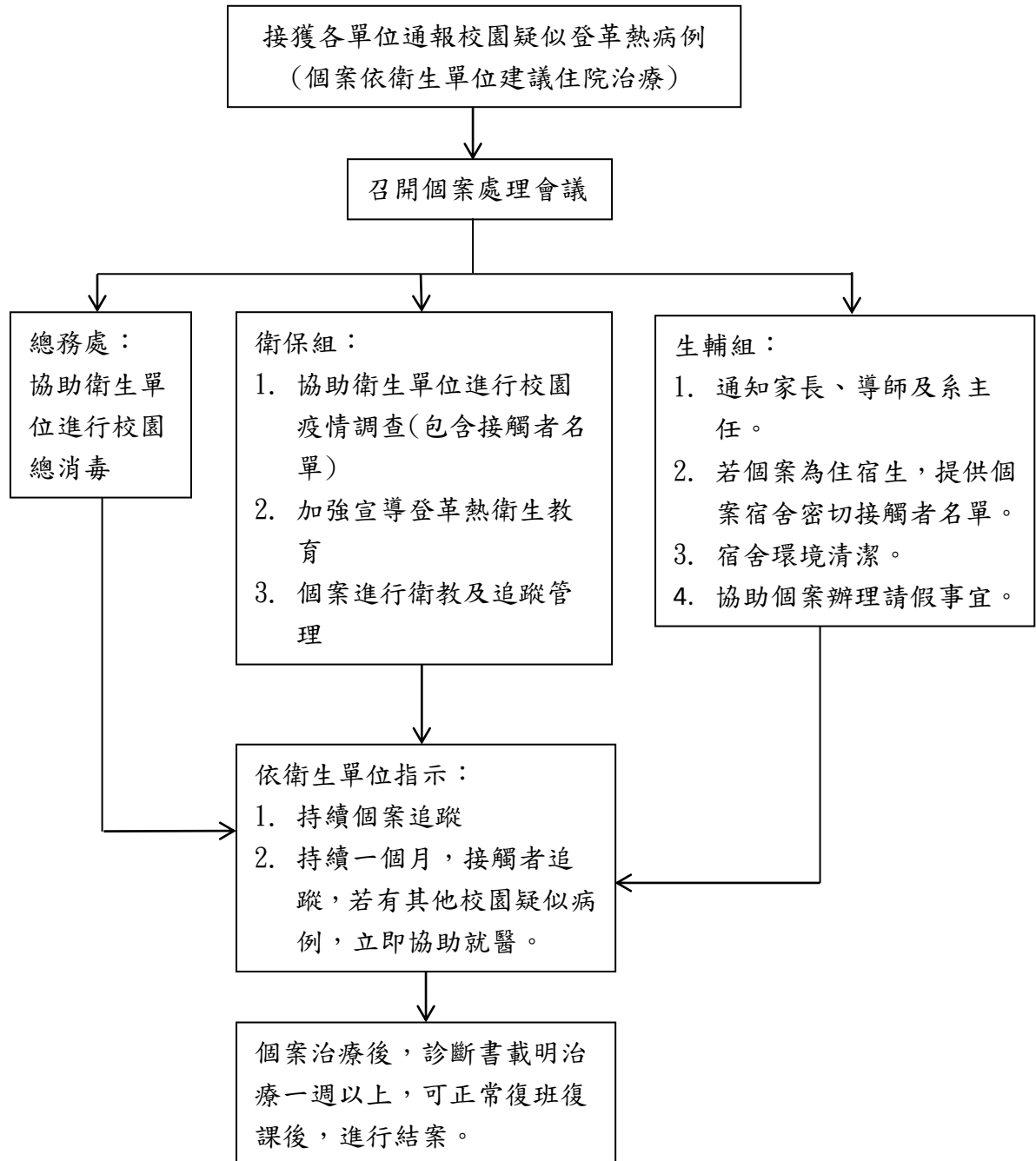

※校園登革熱疑似病例出現症狀：突然發燒($\geq 38^{\circ}\text{C}$)並伴隨下列兩(含)種以上
症狀，頭痛、肌肉痛、關節痛、後眼窩痛、皮膚出疹、出血性癍候、白血球
減少。